

orientation m g p a

gonzalo lizarralde
et le groupe de recherche IF

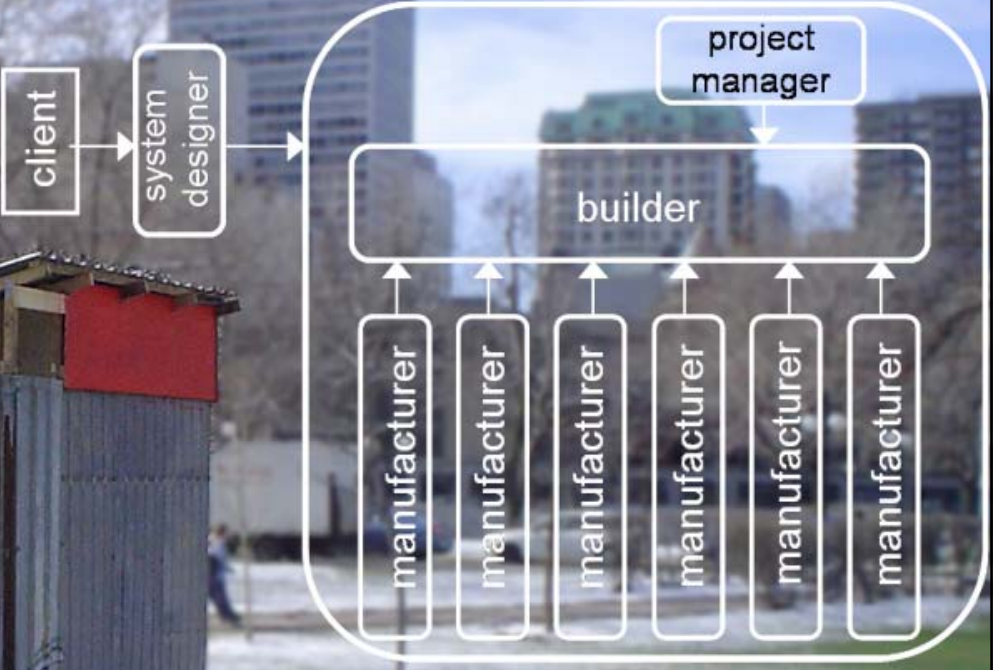

école d'architecture
Université de Montréal



l'architecture
(l'espace)

**design
architectural**

l'espace
architectural

+

« l'architecture
invisible »
(le processus)

**design
organisationnel et
plan de gestion**

comment faire
l'espace
architectural





- Comprendre les processus impliqués dans la démarche de réalisation des projets d'architecture;
- Comprendre les relations entre les *processus* liés à la démarche de réalisation du projet d'architecture et le *produit final* (l'objet architectural);
- Explorer les relations existantes entre les divers acteurs et les parties prenantes du projet d'architecture;
- Fournir des outils innovateurs pour la planification, le montage et la gestion du projet d'architecture à partir d'une approche « par le design ».



approche systémique

par processus

system
(the project)

influenced and influencing
environment

the larger influencing context
- over which the system has no control -

approche systémique

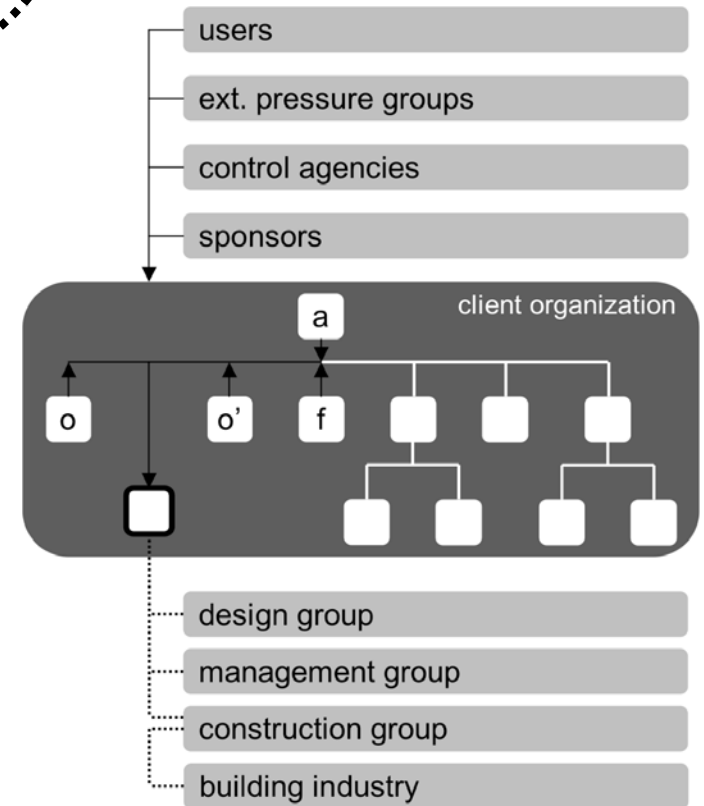
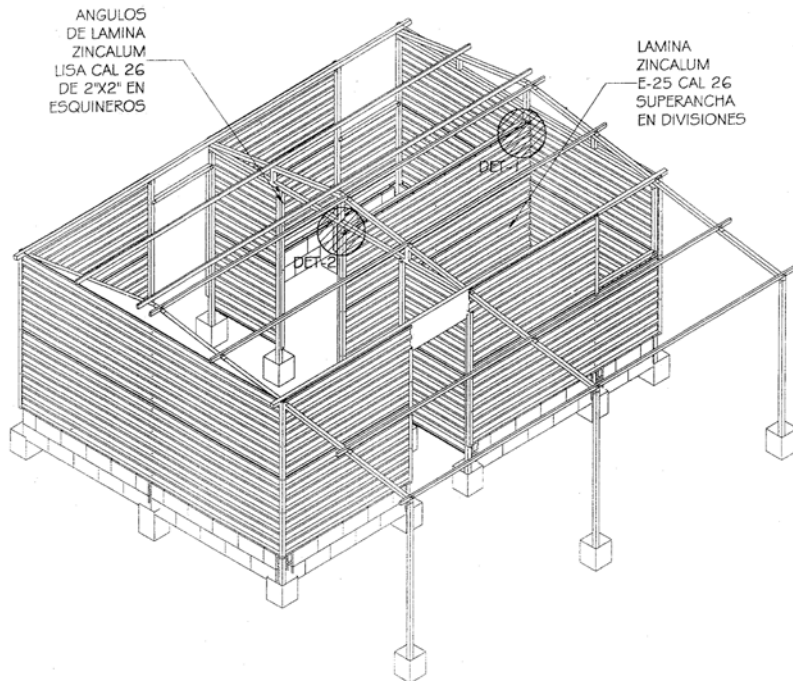
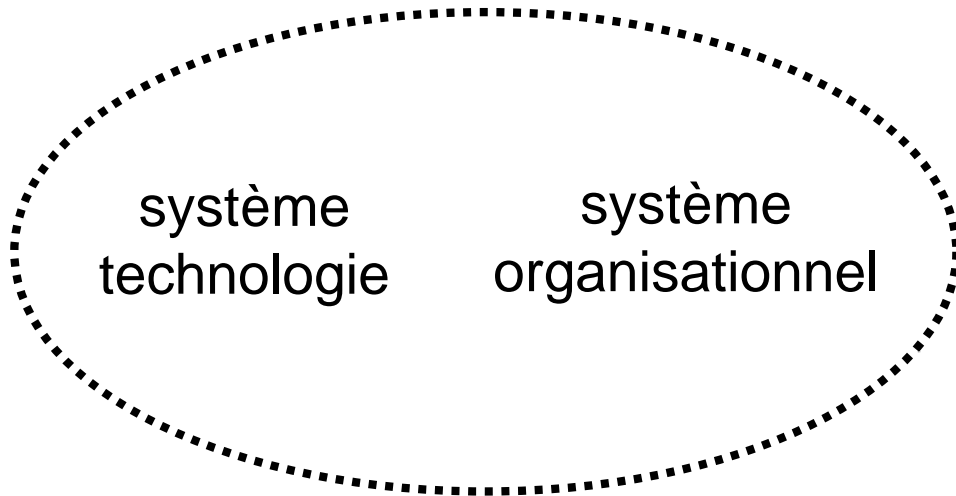

a. Un atelier sur l'approche systémique mgpa à la préparation et la réalisation d'un projet d'architecture;

b. Jusqu'à trois cours qui sont choisis parmi les cours de la maîtrise post-professionnelle en mgpa et suivis avec les étudiants inscrits au programme de maîtrise MScA option mgpa ; ces cours sont :

AME 6043 : Planification et élaboration de projets (hiver)

AME 6046 : Planification et contrôle des ressources (automne)

AME 6410 : Montage et gestion de projets internationaux (hiver)

AME 6047 : Industrialisation du bâtiment (hiver).

Cet atelier explore des **problématiques réelles** confrontées par l'industrie du bâtiment.

L'atelier propose une **préoccupation sociale**.

Comment l'architecture et la gestion de projets (dirigée par l'architecte) peuvent contribuer à la solution de problèmes vécus par les groupes les plus défavorisés de la société ?



thème : le projet architectural comme objet de négociation

exploration:

- le rôle de parties prenantes
- l'écologie des habitats
- le recyclage
- l'intégration urbaine et sociale
- bioclimatique
- ressources locales



un

habitat au Pakistan, 2008



PROGRESSIVE HABITAT - KASHMIR

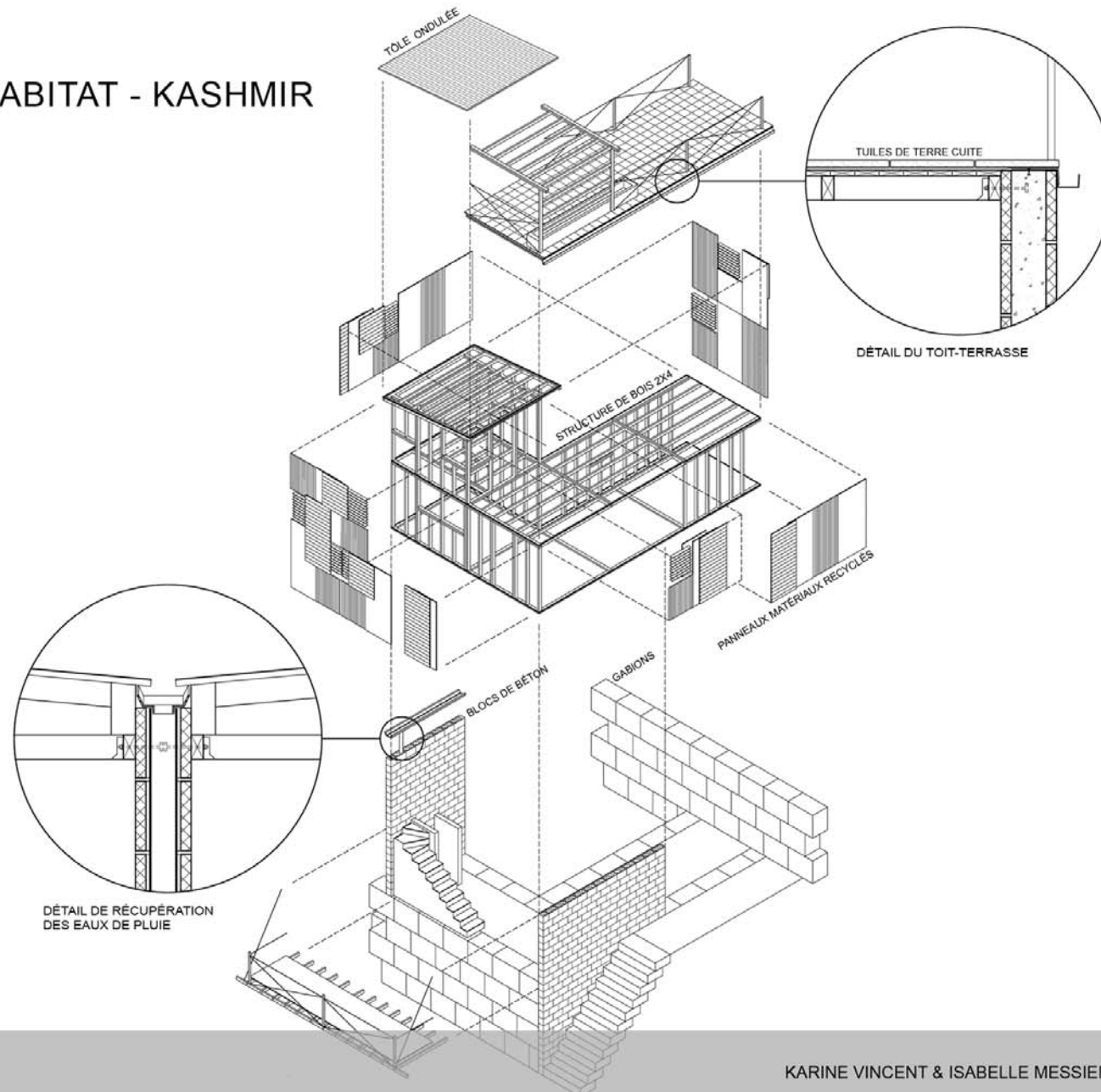

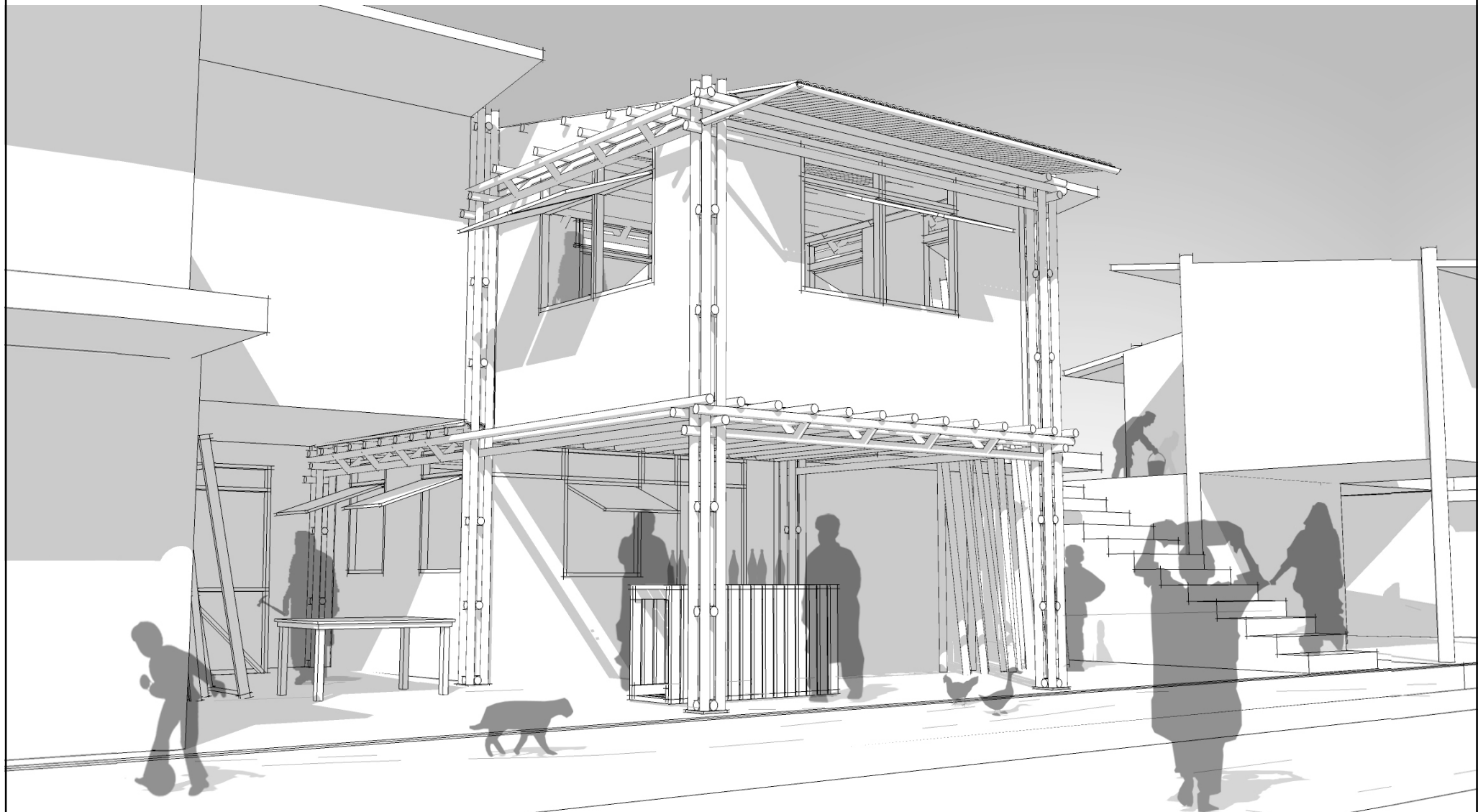



PLAN DE BASE TYPE 1

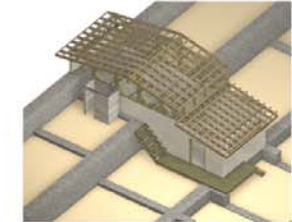
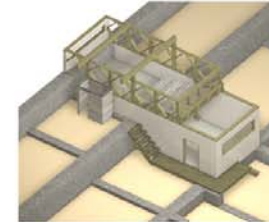
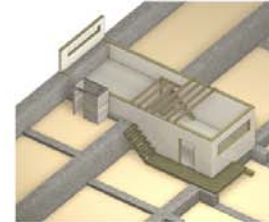
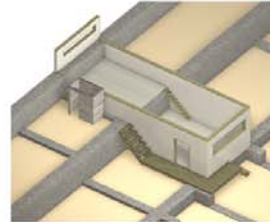

TYPE 1 : PHASES DE CONSTRUCTION...

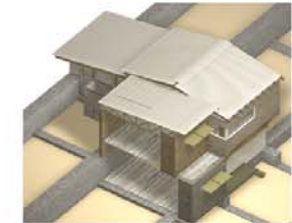
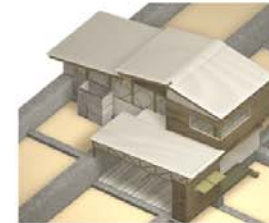
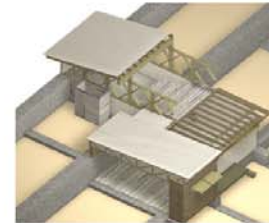
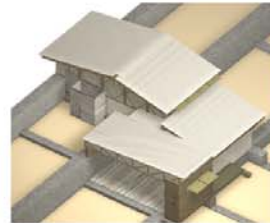

TYPE 1 : PHASES ÉVOLUTIVES...



PLAN DE BASE TYPE 2

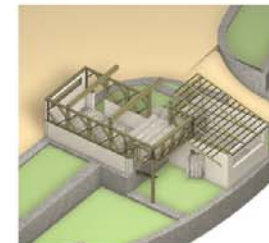
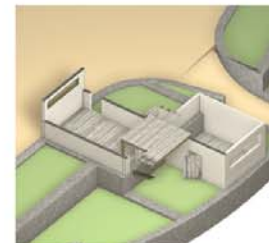
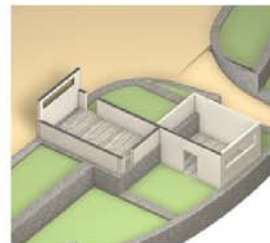

TYPE 2 : PHASES DE CONSTRUCTION...

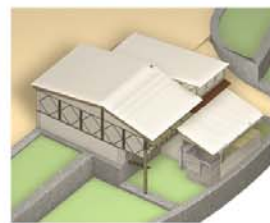

TYPE 2 : PHASES ÉVOLUTIVES...



AXONOMÉTRIE DE L'ENSEMBLE

HOUSES DETAILS

AMBOR PROJECT

PRÉSENTÉ PAR :







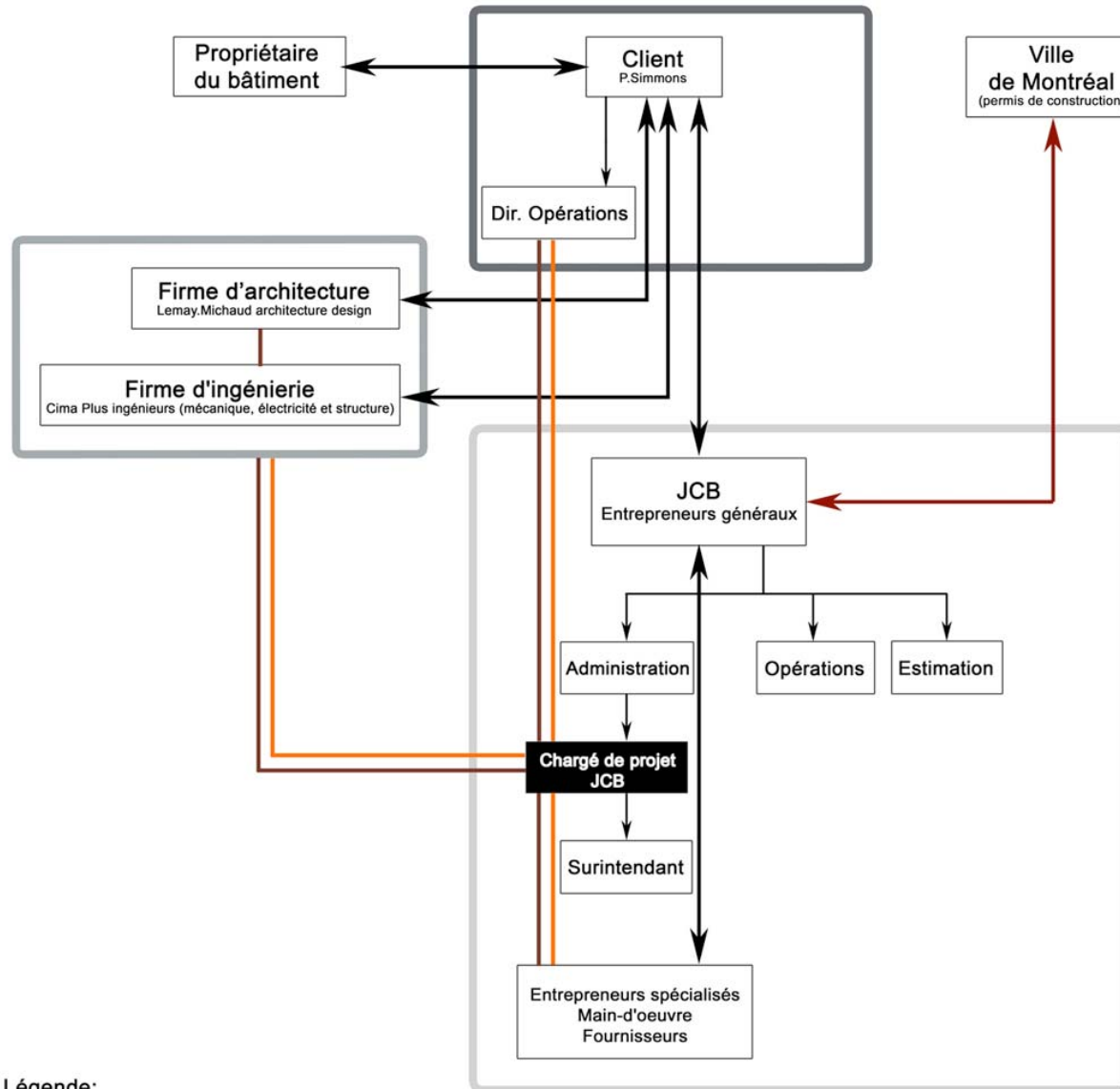

PASCAL FORBET ET JEAN-FRANÇOIS MARCEAU

UNIVERSITÉ DE MONTRÉAL

14 AVRIL 2008



Légende:

- | | | | |
|---|--------------------------------------|--|------------------------------|
|  | équipe du client |  | lien contractuel (financier) |
|  | équipe du design |  | lien de controle |
|  | équipe de gestion et de construction |  | lien de surveillance |
|  | chargé de projet |  | lien de coordination |

cinq

habitat Amérique centrale, 2007

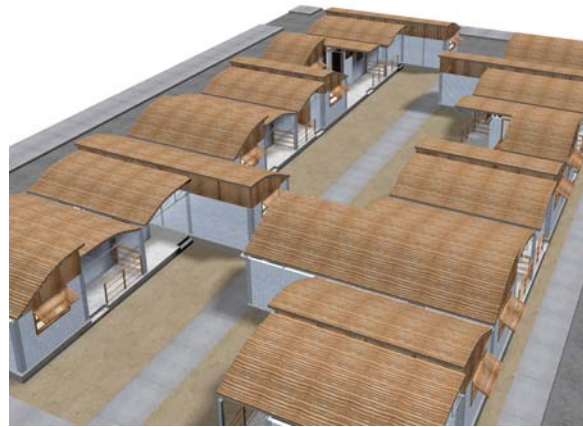
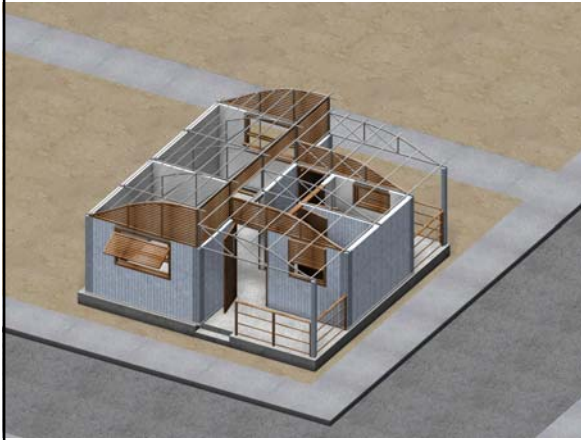

quatre

habitat Côte d'Ivoire, 2009



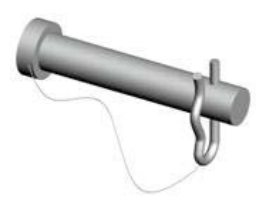

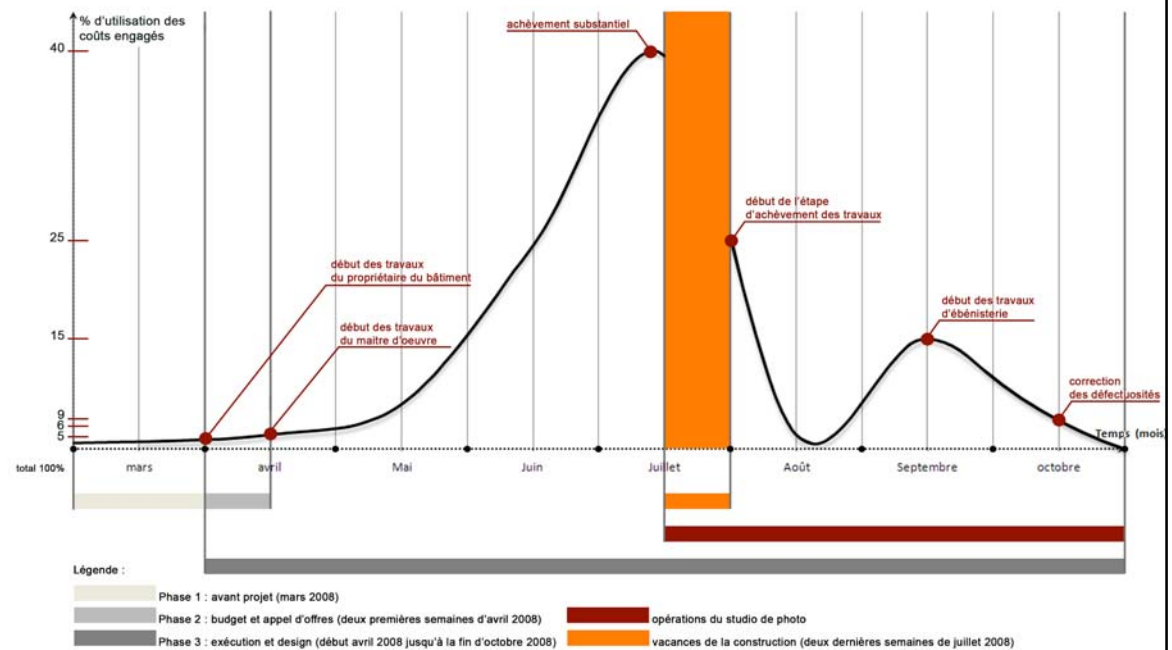
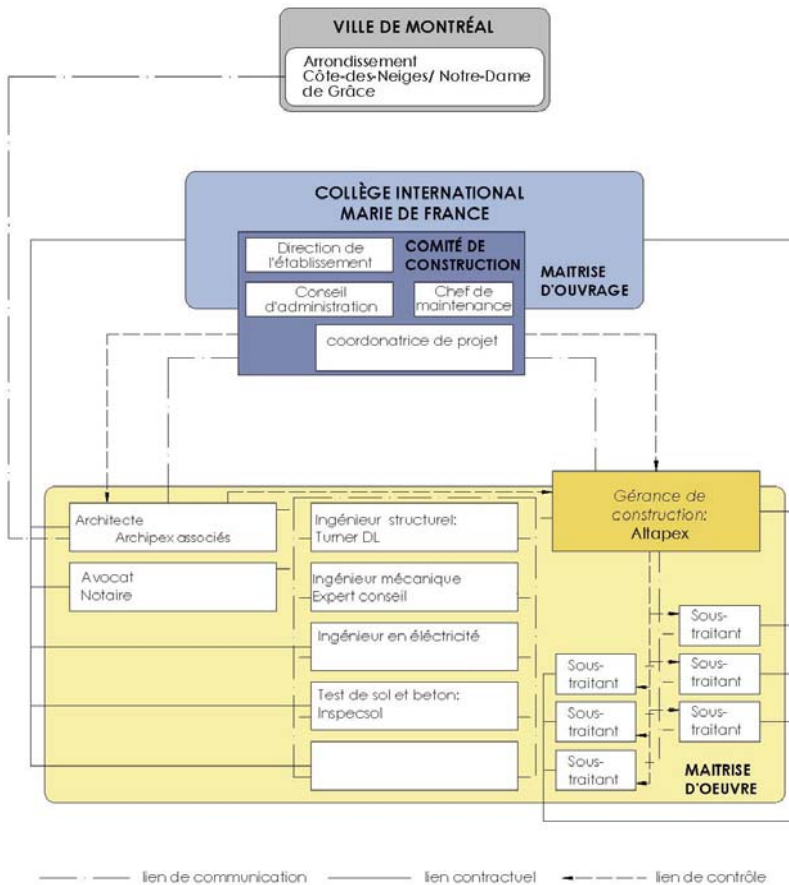
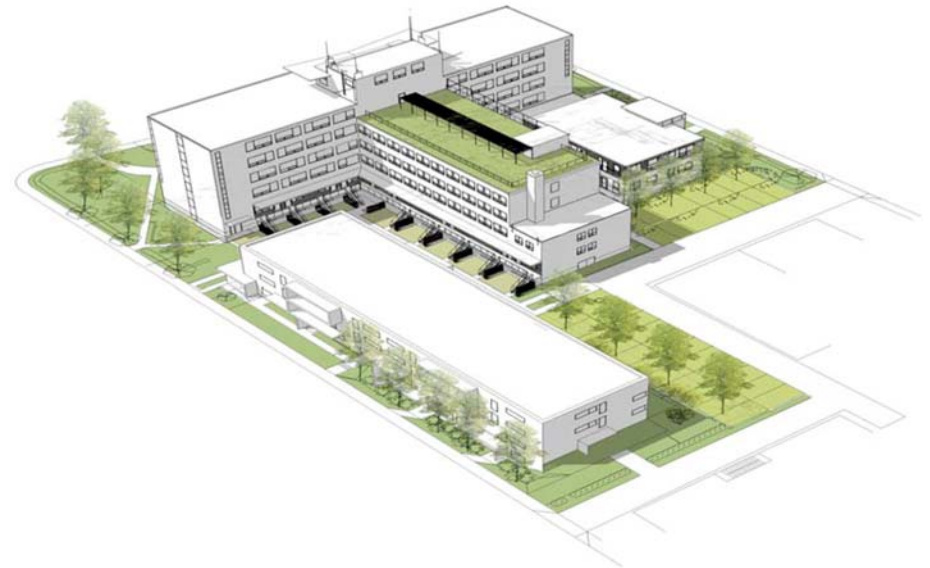

autres idées...

concepts, design organisationnel, montage

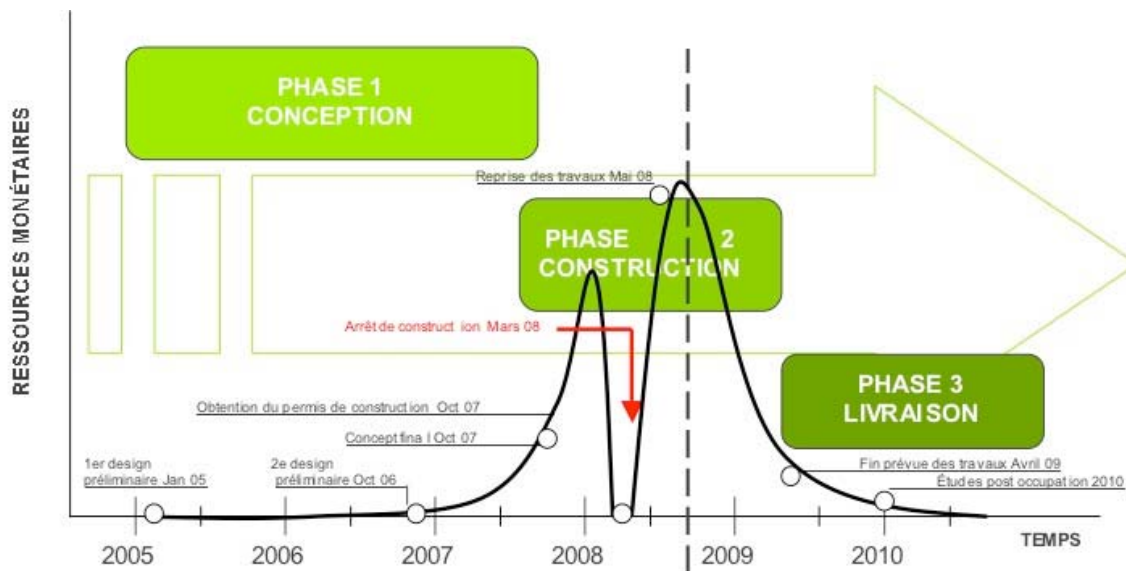
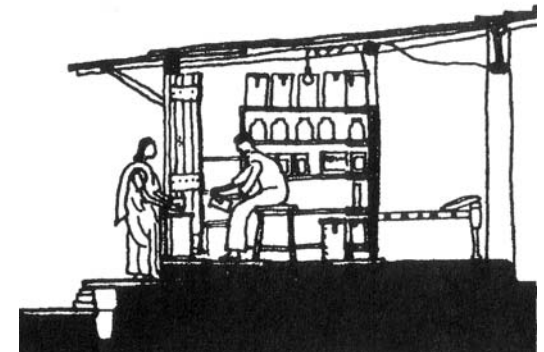
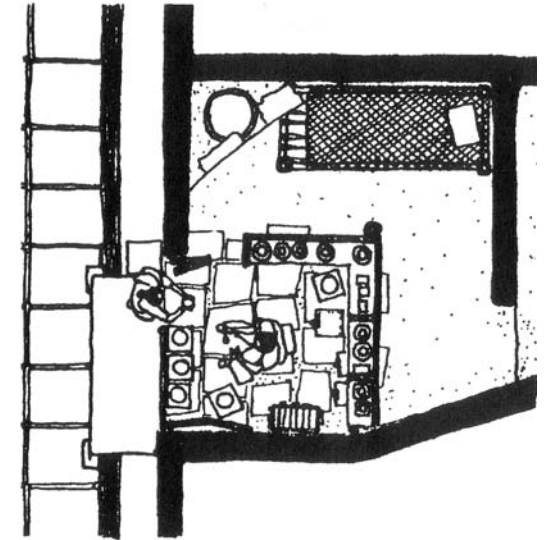
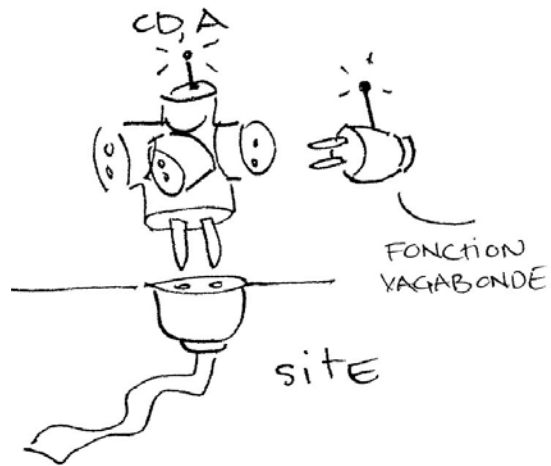

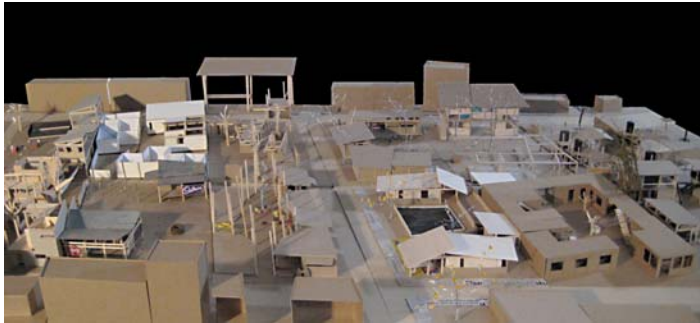

architecture et démocratie:

charrettes

conférences







5e concours international i-Rec



nouvelles

[un] Le grif étudie les processus liés à la réalisation des projets d'aménagement.

En 2008, le grif relance la publication de la revue IF (un prestigieux journal scientifique publié entre 1969 et 1979)

[deux] La nouvelle revue IF est un outil de recherche et d'enseignement sur la gestion de projets d'architecture et d'urbanisme.

la nouvelle revue **if**

répertoire IF d'études de cas en montage et gestion de projets d'architecture + urbanisme



<-

PAVILLON ESPACE 400e À QUÉBEC

+>

| accueil | la recherche | l'équipe | l'éthique | grif | mgpa |

éditorial:

De la gestion autodidacte à la gestion professionnelle et la gestion de la durabilité des projets d'architecture

Pendant les 20 dernières années, l'industrie canadienne de la construction - comme beaucoup d'autres industries - a été influencée par l'émergence de la gestion de projets en tant que pratique *professionnelle*. L'émergence de la gestion professionnelle du projet d'architecture a modifié, particulièrement dans les projets d'envergure, les responsabilités du contrat de design architectural et, parfois, la façon de travailler de l'équipe temporaire du projet, c'est-à-dire de la multi-organisation temporaire. [texte complet >>](#)

études de cas

études de cas élargies (travaux dirigés)

études de cas en milieu pratique (rapports de stage)

TOUTES CATÉGORIES ▾

TOUS LES INDEX ▾

Le répertoire d'études de cas en montage et gestion de projets est un observatoire des réalisations architecturales et urbaines au Canada en général et au Québec en particulier

Avec l'appui des Fonds québécois de la recherche sur la société et la culture (FQRSC)

Avis: Ce répertoire doit être utilisé exclusivement pour des fins de recherche et d'enseignement. Il est réalisé à partir des travaux d'étudiants en formation à la recherche avec la contribution volontaire des compagnies de l'industrie de la construction que nous remercions pour leur généreuse participation. Consultez notre politique



études de cas

Lizarralde - process architecture

http://www.grif.umontreal.ca/pages/Gonzalo/orientat

Google

noticias

[June] conférence grif - I-Rec
Construction et reconstruction de
projets à l'étranger, octobre '08

[June] I-Rec International conference
in New Zealand, 2008

[June] nouvelle revue IF "en ligne"

[October] syllabus hiver 2008

maîtrise en architecture - orientation **mgpa**

architecture + gestion de projects



| orientation | atelier mgpa | ame6043 | concours I-Rec | architecture + | équipe | grif |

Reliée à la maîtrise en aménagement, option mgpa, cette orientation vise à familiariser les étudiants d'architecture avec les processus de montage, planification et gestion de projets d'architecture. Il s'agit de permettre à l'étudiant d'élargir sa vision du rôle de l'architecte et d'accéder à de nouvelles pratiques touchant les décisions qui affectent la nature et la qualité des bâtiments [diaporama]

[mgpa]

[mgpa] objectifs de l'orientation

- Intégrer les connaissances et les compétences provenant des domaines techniques et sociaux autour de la problématique du montage et de la gestion de projets d'architecture;
- Accroître et diversifier les apports disciplinaires afin d'élargir la base scientifique du montage et de la gestion de projets d'architecture;
- Éclairer les subtilités du leadership et de la direction des intervenants dans un projet d'architecture;
- Fournir des outils et des instruments de planification, de gestion et de contrôle, propres au montage et à la gestion de projets d'architecture.



[mgpa] fonctionnement de l'orientation

Afin de bien comprendre ce qu'on appelle « l'architecture invisible » l'orientation MGPA offre :

A. Un atelier qui permet d'explorer - d'une façon pratique - l'utilisation de « l'approche systémique mgpa » à la préparation et la réalisation d'un projet d'architecture;

B. Jusqu'à trois cours qui sont choisis parmi les cours de la maîtrise post-professionnelle en mgpa et suivis avec les étudiants inscrits au programme de maîtrise MScA option mgpa ; ces cours sont :



www.grif.umontreal.ca/mgpa.htm